บริษัท ฟลาย เดส์ ทัวร์ แอนด์ ทราเวล จำกัด

FLY DAYS TOUR AND TRVEL CO.,LTD.

124 ถนนเอกชัย ซอยเอกชัย 40 แขวงบางบอน
เขตบางบอน กรุงเทพมหานคร 10150
Email: flydaystour11@gmail.com
Website: www.flydaytour.com

062-145-6978
082-655-3516
083-248-8865

License no. 11/10683

LINE suchitchom
flydaytour11

ต้าเหลียน • เยียนไถ • ชิงเต่า

หาดหญ้าทะเลแดงผานจิ่น นั่งรถรางไฟฟ้าชมเมือง

หมู่บ้านชาวประมงชาจื่อโข่ว ประติมากรรม"วาฬผู้โดดเดี่ยว"

ต้นกำเนิดเบียร์ชิงเต่า ฟรี!!!...เบียร์คนละ 2 แก้ว

! ! ! เที่ยวเต็มทุกวัน ไม่ลงร้านรัฐบาล ! ! ! เมนูพิเศษ... เมนูซีฟู้ดชิงเต่า ! ! !

FLIGHT NO.	ROUTING	TIME	AIRLINES
AQ1266	BKK - CAN	00:10 – 03:55	สายการบิน 9AIR (AQ)
AQ1717	CAN - DLC	06:30 – 11:40	
AQ1020	TAO - CAN	11:40 – 14:55	สายการบิน 9AIR (AQ)
AQ1265	CAN - BKK	20:20 – 21:50	
น้ำหนักสัมภาระโหลดใต้ท้องเครื่องไม่เกิน 20 Kg. เท่านั้น // สัมภาระถือขึ้นเครื่อง (Carry on) ไม่เกิน 7 Kg.			

วัน	รายการ	เช้า	เที่ยง	ค่ำ	โรงแรมที่พัก
1	กรุงเทพฯ สุวรรณภูมิ เวลา 21.00 น. เพื่อทำการเช็คอินและรับเอกสารจากเจ้าหน้าที่	×	×	×	✈
2	กรุงเทพฯ สุวรรณภูมิ – สนามบินกวางโจว – สนามบินต้าเหลียน เมืองต้าเหลียน – อ่าวหลิงเจี่ยว – ท่าเรือประมงต้าเหลียน – ถนนตงกวนเจีย - นั่งรถรางสาย201 - จัตุรัสชิงไห่ (ชมการแสดงแสงไฟยามค่ำคืน) (BKK-CAN AQ1266/00.10-03.55) (CAN-DLC AQ1717/06.30-11.40)	×	🍽	🍽	Maison Lee Hotel Dalian People's Square หรือเทียบเท่า 4*
3	หมู่บ้านเวนิส - ถนนตงก่างสายที่5 - เมืองผานจิ่น ถนนคนเดินซิงหลง	🍽	🍽	×	Holiday Inn Express PanJin หรือเทียบเท่า 4*
4	หาดหญ้าทะเลแดงผานจิ่น Honghaitan - ต้าเหลียน ล่องเรือสู่เหยียนไถ	🍽	🍽	🍽	พักบนเรือ ห้องพัก 2ท่าน/ห้อง
5	ถนนคนเดินเฉาหยาง – ประติมากรรมวาฬเดียวดาย – ชิงเต่า ถนน silverfish – สะพานจ้านเฉียว – ถนนจงซาน ชายหาดหมายเลข3 - ชมแสงสียามค่ำคืน	🍽	🍽 ซาบู	×	Holiday Inn Express Qingdao หรือเทียบเท่า 4*
6	หมู่บ้านประมง ซาจื่อโขว่ (Shi Zhi Kou) โรงเบียร์ชิงเต่า (พิเศษ:ชิมเบียร์ฟรี2แก้ว/ท่าน) จัตุรัส54 - ถนนคนเดินไถตง	🍽	🍽 Sea Food	×	Holiday Inn Express Qingdao หรือเทียบเท่า 4*
7	สนามบินชิงเต่า - กรุงเทพฯ (TAO-CAN AQ1020/11.40-14.55) (CAN-BKK AQ1265/20.20-21.50)	🍽	×	×	✈

กำหนดการเดินทาง		ผู้ใหญ่ (พักห้องละ 2- 3 ท่าน) ราคาเด็ก / ผู้ใหญ่ เท่ากัน	Infant (ต่ำกว่า 2 ขวบ)	พักเดี่ยว เพิ่ม
วันพฤหัสบดี-วันอังคาร	16 – 22 กันยายน 2569	27,998.-	7,900.-	6,500.-
วันจันทร์-วันเสาร์	20 – 26 กันยายน 2569	26,998.-	7,900.-	6,500.-
วันศุกร์-วันพุธ	24 – 30 กันยายน 2569	27,998.-	7,900.-	6,500.-
วันจันทร์-วันเสาร์	11 – 17 ตุลาคม 2569	27,998.-	7,900.-	6,500.-
วันศุกร์-วันพุธ	15 – 21 ตุลาคม 2569	28,998.-	7,900.-	6,500.-

** ราคาเฉพาะคนไทยเท่านั้น / การันตีคณะ**15 ท่านออกเดินทาง (มีหัวหน้าทัวร์) **

ราคาทัวร์ดังกล่าวรวมภาษีน้ำมันที่ปรับขึ้นแล้ว ณ วันที่ 31 กรกฎาคม 2569

หากราคาภาษีน้ำมันมีการปรับเปลี่ยนทางบริษัทขอสงวนสิทธิ์ในการเรียกเก็บภาษีน้ำมันที่มีการปรับขึ้น

รายละเอียด

วันแรก	กรุงเทพฯ สุวรรณภูมิ เวลา 21.00 น.	(-/-/-)

21.00 น. คณะพร้อมกัน ณ สนามบินสุวรรณภูมิ,กรุงเทพฯ อาคารผู้โดยสารขาออกระหว่างประเทศ ชั้น 4 ประตู 10 เคาน์เตอร์สายการบิน 9AIR(AQ) เจ้าหน้าที่ของบริษัทฯ คอยให้การต้อนรับและอำนวยความสะดวกเรื่องบัตรโดยสารและสัมภาระ

วันที่สอง	กรุงเทพฯ สุวรรณภูมิ – สนามบินกวางโจว – สนามบินต้าเหลียน-เมืองต้าเหลียน – อ่าวหลิงเจี่ยว ท่าเรือประมงต้าเหลียน – ถนนตงกวนเจีย – นั่งรถรางสาย201 – จัตุรัสชิงไห่ (ชมการแสดงแสงไฟยามค่ำคืน)	(-/L/D)

00.10 น. ✈ ออกเดินทางสู่ท่าอากาศยานนานาชาติกวางโจวไป่หยุนประเทศจีน **โดยสายการบิน 9AIR (AQ) เที่ยวบินที่ AQ1266**

03:55 น. เดินทางสู่สนามบินกวางโจว โดยเที่ยวบินของสายการบิน โดยสายการบิน 9 Air (AQ) เที่ยวบินที่ AQ1717 (Checked-through baggage)

06:30 น. เดินทางถึงสนามบินกวางโจว นำท่านผ่านด่านตรวจคนเข้าเมืองขาเข้า จากนั้นให้ท่านพักผ่อนภายในอาคารผู้โดยสารและรอต่อเครื่องไปเมืองต้าเหลียน (สัมภาระที่โหลดใต้ท้องเครื่องจะถูกส่งตรงไปยังสนามบินปลายทางเมืองต้าเหลียน)

11:40 น. ถึงท่าอากาศยานต้าเหลียน จากนั้นแต่ละท่านรับกระเป๋าสัมภาระที่โหลดตรวจเช็คให้เรียบร้อย (ประเทศจีนเวลาเร็วกว่าไทย 1 ชั่วโมง)

ต้าเหลียน (Dalian) เมืองริมทะเลทางตอนเหนือของจีน ที่ขึ้นชื่อเรื่องอากาศดีและบรรยากาศสบาย ๆ เมืองนี้มีทั้งทะเลสวย อาคารสไตล์ยุโรป และสถานที่ท่องเที่ยวหลายแบบให้เดินเล่น ถ่ายรูป หรือพักผ่อน นิยมชมวิวริมชายฝั่ง

กลางวัน 🍽 **บริการอาหารกลางวัน ณ ภัตตาคาร**

หลังจากนั้นทำท่านเดินทางสู่ **อ่าวหลิงเจี่ยว** (Lingjiao Bay หรือ 菱角湾) เป็นหนึ่งในแลนด์มาร์กริมทะเลที่โด่งดังที่สุดของเมืองต้าเหลียน เป็นอ่าวที่มีทัศนียภาพของท่าเรือและท้องทะเลสวยงาม ตั้งอยู่ฝั่งตรงข้ามกับ **ท่าเรือประมงต้าเหลียน (Fisherman's Wharf)** ของเมืองต้าเหลียน สัมผัสวิถีชีวิตชาวประมงท้องถิ่นริมชายฝั่งทะเลเหลือง ชมเรือประมงที่เรียงรายท่ามกลางบรรยากาศอันเงียบสงบ พร้อมเพลิดเพลินกับทัศนียภาพของอ่าวที่โอบล้อมด้วยน้ำทะเลสีครามและแนวชายฝั่งอันสวยงาม ให้ท่านได้เดินเล่น ถ่ายภาพ และดื่มด่ำกับเสน่ห์ของเมืองท่าชายทะเลที่สะท้อนเอกลักษณ์ของเมืองต้าเหลียน

จากนั้นนำท่านเดินทางสู่ **ย่านถนนตงกวน** ถนนโบราณที่เป็นจุดเช็คอินยอดนิยมของเมืองต้าเหลียน บริเวณนี้เป็นจุดแรกของเมืองต้าเหลียนที่มีคนจีนพำนักอาศัย ในช่วงที่รัสเซียปกครองบริเวณนี้ถูกกำหนดให้เป็นย่านคนจีนในช่วงที่ญี่ปุ่นยึดครองเมืองต้าเหลียนที่นี่เป็นจุดตั้งด่านของกองทัพญี่ปุ่นในช่วงต้นศตวรรษที่ 20 ประกอบด้วยอาคารบ้านเรือนตามสถาปัตยกรรมแบบญี่ปุ่นผสมแบบตะวันตกกว่าร้อยหลัง มีร้านอาหาร ร้านกาแฟ บาร์เบียร์เบเกอร์รี่ เหมาะแก่การเดินเล่น ช้อปปิ้ง **จากนั้นนำท่านเปิดประสบการณ์ขึ้นรถรางไฟฟ้าสาย 201 (1-2 สถานี)** เป็นรถรางไฟฟ้าที่สร้างขึ้นในปี ค.ศ. 1909 โดยบริษัทญี่ปุ่น (เมืองต้าเหลียนเคยตกเป็นเมืองขึ้นของญี่ปุ่นในปีค.ศ. 1900 - 1945) นำท่านนั่งรถรางโบราณผ่านชมตัวเมืองต้าเหลียนหนึ่งในเมืองแรก ๆ ที่มีบริการรถรางไฟฟ้าเปิดให้บริการในเขตเมือง

หลังจากนั้นทำท่านเดินทางสู่ **จัตุรัสซิงไห่** ตั้งอยู่ใจกลางเมืองต้าเหลียน เป็นจัตุรัสกลางเมืองที่ใหญ่ที่สุดในโลก (ใหญ่กว่าจัตุรัสเทียนอันเหมินถึง 4 เท่า) สร้างขึ้นเพื่อเฉลิมฉลองการส่งมอบเกาะฮ่องกงคืนสู่จีนเมื่อปี ค.ศ. 1997 ตัวจัตุรัสถูกปูด้วยหินแกรนิตสีแดงและสีเหลืองอย่างประณีต มีลวดลายรูปดาวห้าแฉกขนาดมหึมาและรอยเท้าของบุคคลสำคัญตั้งอยู่ตรงกลาง ด้านในสุดของจัตุรัสมีกำแพงหินสลักเป็นรูปหนังสือขนาดยักษ์เปิดอ้าซ่า หันหน้าออกสู่ทะเล สื่อถึงประวัติศาสตร์การพัฒนาเมืองต้าเหลียน เมื่อเดินผ่านจัตุรัสออกไปจะพบกับ สะพานข้ามทะเลซิงไห่ (Xinghai Bay Bridge) สะพานขึงที่ทอดตัวยาวโค้งลงไปในทะเล **พร้อมชมการแสดงแสงไฟยามค่ำคืน**

ค่ำ 🍽 **บริการอาหารค่ำ ณ ภัตตาคาร**

พักที่ Maison Lee Hotel Dalian People’s Squareหรือเทียบเท่า 4*

วันที่สาม	หมู่บ้านเวนิส - ถนนตงก่างสายที่5 – เมืองผานจิ่น – ถนนคนเดินซิงหลง	(B/L/-)

เช้า 🍽**บริการอาหารเช้า ณ ห้องอาหารของโรงแรม**

จากนั้นนำท่านเดินทางสู่ **หมู่บ้านเวนิส (Dalian Venice Water City)** เป็นสถานที่ท่องเที่ยวยอดนิยมของเมืองต้าเหลียนที่โดดเด่นด้วยบรรยากาศสไตล์ยุโรป ภายในมีคลองน้ำทอดยาว สะพานสวยงาม และอาคารสถาปัตยกรรมแบบเวนิสที่ให้ความรู้สึกเหมือนได้เดินอยู่ในประเทศอิตาลี สามารถนั่งเรือชมวิว ถ่ายรูปกับมุมสวย ๆ และสัมผัสบรรยากาศโรแมนติกริมคลองได้ตลอดทั้งวัน

****ไม่รวมค่าล่องเรือกอนโดล่า ประมาณ 100 หยวน****

หลังจากนั้นทำท่านเดินทางสู่ **ถนนกั่งตงอู่เจีย (Donggang 5th Street)** ตั้งอยู่ในย่านตงกัง เมืองต้าเหลียน ประเทศจีน เป็นจุดถ่ายรูปยอดฮิตที่เมื่อมองผ่านช่องว่างระหว่างตึกสูง จะเห็นวิวเรือสำราญขนาดใหญ่แล่นผ่านฉากหลังอย่างงดงาม ช่วงเวลาที่เหมาะที่สุดคือเวลา 10:30 น. และ 16:30 น. ของทุกวัน ซึ่งเป็นจังหวะที่เรือขนาดใหญ่จะแล่นผ่านช่องแคบพอดี

กลางวัน **🍽 บริการอาหารกลางวัน ณ ภัตตาคาร**

จากนั้นนำท่านเดินทางสู่ **เมืองผานจิ่น (Panjin) (ใช้เวลาประมาณ 3.5-4 ชั่วโมง)** เมืองแห่งพื้นที่ชุ่มน้ำอันอุดมสมบูรณ์ทางตะวันตกเฉียงใต้ของมณฑลเหลียวหนิง โดดเด่นด้วยระบบนิเวศอันสมบูรณ์และธรรมชาติที่งดงาม ได้รับการขนานนามว่าเป็นดินแดนแห่ง "หาดแดง" อันเลื่องชื่อ ซึ่งเป็นหนึ่งในปรากฏการณ์ทางธรรมชาติที่มีเอกลักษณ์ที่สุดของประเทศจีน อีกทั้งยังเป็นแหล่งผลิตข้าวและปูทะเลคุณภาพเยี่ยมที่มีชื่อเสียงระดับประเทศ จากนั้นนำท่านสู่ **ถนนคนเดินซิงหลง(Xinglongtai Pedestrian Street)** ศูนย์กลางการค้าและแหล่งไลฟ์สไตล์ยอดนิยมของเมืองผานจิ่นที่เต็มไปด้วยร้านค้า ร้านอาหาร คาเฟ่ ห้างสรรพสินค้าทันสมัย และเดินเล่น เลือกซื้อสินค้าท้องถิ่น ของฝากได้อย่างเต็มที่

อิสระอาหารค่ำเพื่อความสะดวกแก่การท่องเที่ยว

พักที่ Holiday Inn Express PanJin **หรือเทียบเท่า 4***

วันที่สี่	หาดหญ้าทะเลแดงผานจิ่น Honghaitan – ต้าเหลียน – ล่องเรือสู่เหยียนไถ	(B/L/D)

เช้า **🍽บริการอาหารเช้า ณ ห้องอาหารของโรงแรม**

หลังอาหารเช้านำท่านสู่ นำท่านเดินทางสู่ **หาดหญ้าทะเลแดงผานจิ่น (Honghaitan Red Beach)** มหัศจรรย์แห่งธรรมชาติที่มีชื่อเสียงระดับโลก และเป็นหนึ่งในสัญลักษณ์สำคัญของมณฑลเหลียวหนิง โดดเด่นด้วยพื้นที่ชุ่มน้ำอันกว้างใหญ่ซึ่งปกคลุมด้วยพืชซวีดา (Suaeda salsa) ที่จะเปลี่ยนเป็นสีแดงสดในช่วงฤดูใบไม้ร่วง สร้างทัศนียภาพอันงดงามราวพรมสีแดงทอดยาวสุดสายตา พร้อมเดินชมวิวบนสะพานไม้ที่ทอดผ่านใจกลางพื้นที่ชุ่มน้ำ สัมผัสความงดงามของระบบนิเวศอันอุดมสมบูรณ์ และเก็บภาพความประทับใจของหนึ่งในแหล่งท่องเที่ยวทางธรรมชาติที่มีเอกลักษณ์ที่สุดของประเทศจีน

กลางวัน **🍽 บริการอาหารกลางวัน ณ ภัตตาคาร**

สมควรแก่เวลานำท่านเดินทางกลับเมืองต้าเหลียนเพื่อล่องเรือ

ค่ำ **🍽 บริการอาหารค่ำ ณ ภัตตาคาร**

หลังทานอาหารนำท่านเดินทางสู่**ท่าเรือเมืองต้าเหลียน** เพื่อเตรียมขึ้นเรือเดินทางสู่เมืองเยียนไถ

เดินทางโดย**เรือท่องเที่ยว ZHONGTIE BOHAI CRUISE** เพื่อเดินทางสู่เมืองเยียนไถ

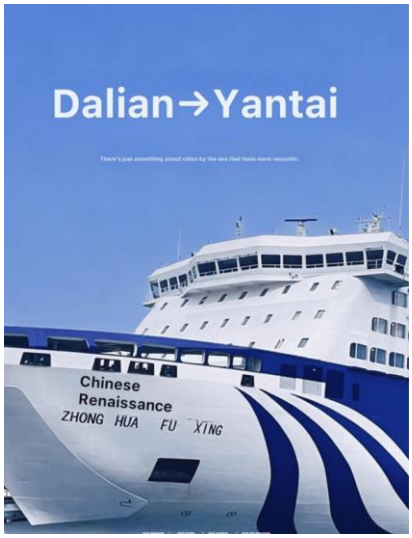

****หมายเหตุ**** 1. ห้องพักบนเรือไม่รองรับการพัก 3 ท่าน

กรณีเดินทาง 3 ท่าน ท่านที่ 3 จำเป็นต้องชำระค่าพักเดี่ยวเพิ่ม 300 หยวน / ห้อง

2.เรือท่องเที่ยวที่จองตั๋วได้ในแต่ละวันอาจมีเวลาแตกต่างกันในบางวัน

บริษัทฯขอสงวนสิทธ์ ในการเปลี่ยนแปลงเวลาเรือโดยมิต้องแจ้งให้ทราบล่วงหน้า

พักที่ **พักบนเรือห้องละ 2 ท่าน (ห้องพักปรับอากาศแบบ 4 เตียง พร้อมห้องน้ำภายใน)**

วันที่ห้า	ถนนคนเดินเฉาหยาง – ประติมากรรมวาฬเดียวดาย – ชิงเต่า - ถนน Silverfish - สะพานจ้านเฉียว ถนนจงซาน - ชายหาดหมายเลข3 - ชมแสงสียามค่ำคืน (B/L/-)

เช้า **🍽บริการอาหารเช้า ณ ห้องอาหารของโรงแรม**

หลังจากนั้นนำทุกท่านเดินทาง**สู่ ถนนโบราณเฉาหยาง** ถนนเก่าแก่ที่มีประวัติยาวนานตั้งแต่ปี ค.ศ. 1872 ครั้งหนึ่งที่นี่เคยเป็นศูนย์กลางการค้าสำคัญของเมืองเหยียนไถ เต็มไปด้วยพ่อค้าชาวต่างชาติและบริษัทการค้าต่างประเทศ จนกลายเป็นย่านที่คึกคักที่สุดในยุคนั้นปัจจุบันถนนสายนี้ได้กลายเป็นแหล่งท่องเที่ยวยอดนิยม ที่ผสมกลิ่นอายความเก่าแก่กับความร่วมสมัยได้อย่างลงตัว มีทั้งร้านขนม คาเฟ่ ร้านหนังสือ และร้านค้าสร้างสรรค์เรียงรายตลอดเส้น อาคารส่วนใหญ่เป็นสไตล์ยุโรปผสมจีนสะท้อนเสน่ห์ของการผสมผสานระหว่าง ตะวันออกและตะวันตก ได้อย่างมีเอกลักษณ์

หลังจากนั้นทำท่านเดินทางสู่ **ประติมากรรม"วาฬผู้โดดเดี่ยว** (The Lonely Whale) คือประติมากรรมวาฬสีน้ำเงินขนาดใหญ่สูง 10 เมตร ตั้งอยู่ที่ชายหาดในเมือง หยานไท่ (Yantai) มณฑลซานตง ประเทศจีน เป็นจุดถ่ายรูปยอดนิยมที่จำลองภาพวาฬเกยตื้น ให้ความรู้สึกเหงาและโดดเดี่ยว ซึ่งเชื่อมโยงกับตำนาน "วาฬ 52 เฮิรตซ์" (52-Hertz Whale) วาฬที่ร้องด้วยความถี่สูงจนวาฬตัวอื่นไม่สามารถได้ยินหรือตอบสนองได้ ทำให้เป็นสัญลักษณ์ของความโดดเดี่ยว,การค้นหาความเข้าใจ

กลางวัน **🍽 บริการอาหารกลางวัน ณ ภัตตาคาร (เมนูพิเศษ...ชาบู)**

หลังจากรับประทานอาหาร สมควรแก่เวลานำท่านเดินทางสู่ชิงเต่า **ใช้เวลาเดินทางประมาณ 3 ชั่วโมง** นำท่านชม **Silverfish Street หรือ Yinyu Alley** คือตรอกสุดชิคใจกลางย่านซื่อหนาน เมืองชิงเต่า ประเทศจีน โดดเด่นด้วยการรีโนเวทตึกเก่าสไตล์ยุโรป-เยอรมันผสมจีนให้กลายเป็นคาเฟ่ , ร้านแฮนด์เมด, และสตูดิโอศิลปะในบรรยากาศวินเทจบนถนนยาว 255 เมตร เป็นมุมถ่ายรูปยอดฮิตที่ผสมผสานความคลาสสิกและความทันสมัยได้อย่างลงตัว

นำทุกท่านเดินทางสู่ **"สะพานจ้านเฉียว" (ZHANQIAO BRIDGE)** สัญลักษณ์เมืองเก่าและวิวทะเลสุดคลาสสิก เป็นหนึ่งในแลนด์มาร์คสำคัญของเมืองชิงเต่า ตั้งอยู่ในโซนเมืองเก่า และถือเป็นสัญลักษณ์ของเมืองที่สะท้อนประวัติศาสตร์และวัฒนธรรมริมน้ำได้อย่างลงตัว สะพานไม้ยาวที่ทอดตัวออกไปในทะเลแห่งนี้ มีหอคอย HUILAN PAVILION อยู่ปลายสะพาน เป็นจุดถ่ายภาพยอดนิยมที่สามารถมองเห็นวิวทะเล ฟ้าใส และเรือประมงสัญลักษณ์ของชิงเต่า สะพานจ้านเฉียวเหมาะกับการมาเดินเล่นชมวิว ถ่ายรูปพระอาทิตย์ตก หรือเพลิดเพลินกับกิจกรรมริมทะเล เป็นจุดเช็คอินคลาสสิกของชิงเต่าที่รวมทั้งความงดงามของธรรมชาติและเสน่ห์ประวัติศาสตร์ไว้ในที่เดียว

จากนั้นให้ทุกท่านอิสระช้อปปิ้งที่ **"ถนนจงซาน" (ZHONGSHAN ROAD)** ถนนคลาสสิกใจกลางเมืองกับเสน่ห์ยุโรป-จีน ถนนจงซาน เป็นหนึ่งในแลนด์มาร์คสำคัญของเมืองชิงเต่า ที่นี่เต็มไปด้วยสถาปัตยกรรมสไตล์เยอรมันโคโลเนียลผสมผสานกับกลิ่นอายจีนดั้งเดิม อาคารเก่าแก่เรียงรายตลอดสองฝั่งถนน ให้ความรู้สึกย้อนยุคแต่ยังคงมีชีวิตชีวา บนถนนจงซานคุณสามารถเดินเล่นชมร้านค้าของฝาก ของที่ระลึกรวมถึงร้านคาเฟ่น่ารัก ๆ และร้านอาหารท้องถิ่นที่ตกแต่งอย่างสวยงามอีกทั้งยังมีตลาดเล็ก ๆ ให้ผู้มาเยือนได้สัมผัสทั้งวัฒนธรรมและวิถีชีวิตชาวชิงเต่า

จากนั้นนำท่านไปยัง **"หาดไซเบอร์พั้ง NO.3 BATHING BEACH"** เป็นหนึ่งในชายหาดที่มีชื่อเสียงและเป็นที่นิยมของเมืองนี้จนเรียกกันว่า "ทะเลไซเบอร์" ริมชายหาดจะมีทั้งโรงแรม ตึกสูง และในยามค่ำคืนก็จะเปิดแสงสีสวยงามสะท้อนกับน้ำทะเล ทำให้เหมือนทะเลไซเบอร์เลยทีเดียว และบริเวณรอบ ๆ หาดก็มีร้านอาหาร ให้นักท่องเที่ยวได้เลือกรับประทานกันหลายร้าน ทำให้หาดแห่งนี้เป็น ทั้งแหล่งท่องเที่ยวยอดนิยมของเมืองชิงเต่าอย่างมาก

อิสระอาหารค่ำเพื่อความสะดวกแก่การท่องเที่ยว

พักที่ Holiday Inn Express Qingdao **หรือเทียบเท่า 4***

วันที่หก	หมู่บ้านประมง ซาจื่อโขว่ (Shi Zhi Kou) – โรงเบียร์ชิงเต่า (พิเศษ:ชิมเบียร์ฟรี2แก้ว/ท่าน) จัตุรัส54 – ถนนคนเดินไถตง	(B/L/-)

เช้า **🍽บริการอาหารเช้า ณ ห้องอาหารของโรงแรม**

หลังจากนั้นทำท่านสู่ **ซาจื่อโข่ว (Shazi Kou)** เป็นหมู่บ้านชาวประมงเก่าแก่ที่มีชื่อเสียงในเมืองชิงเต๋า ตั้งอยู่ในเขตภูเขาเหลาซาน ที่ขึ้นชื่อเรื่องทัศนียภาพที่คล้ายคลึงกับชายฝั่งอิตาลี มีบ้าน สีส้ม สีแดงตั้งอยู่บนเนินเขาตัดกับทะเลสีฟ้า ทำให้เป็นจุดที่สวยงามสำหรับการถ่ายรูปเป็นอย่างมาก

หลังจากนั้นนำท่านไปชม **"โรงงานเบียร์ชิงเต่า" (TSINGTAO BREWERY)** เป็นหนึ่งในโรงงานผลิตเบียร์ที่เก่าแก่และมีชื่อเสียงที่สุดในประเทศจีน โดยบริษัท Anglo-German Brewery CompanyLtd. ในปี ค.ศ. 1903 มีรากฐานมาจากการที่เยอรมนีเข้ามาครอบครองเมืองชิงเต่า ทำให้เทคโนโลยีและวัฒนธรรมการผลิตเบียร์แบบเยอรมันถูกนำเข้ามาสู่จีน ปัจจุบันโรงงานเบียร์ชิงเต่า ไม่ได้เป็นเพียงแค่สถานที่ผลิตเบียร์ แต่ยังเปิดเป็นพิพิธภัณฑ์เบียร์ชิงเต่า (Tsingtao

BeerMuseum) ซึ่งเป็นหนึ่งในสถานที่ท่องเที่ยวยอดนิยมที่สุดในเมือง นักท่องเที่ยวสามารถเรียนรู้เกี่ยวกับประวัติศาสตร์เบียร์และกระบวนการผลิตได้อย่างใกล้ชิดและยังได้ชิมรสชาติอันแสนนุ่มนวลของเบียร์ชิงเต่าด้วย

(ฟรี!!! เบียร์ท่านล่ะ 2 แก้ว)

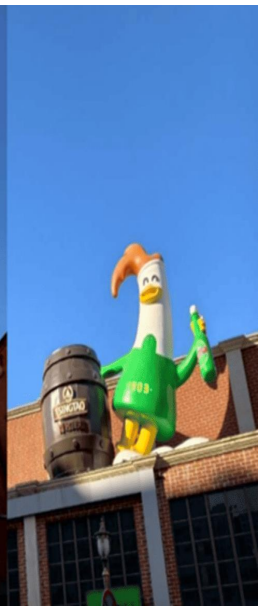

กลางวัน **🍽 บริการอาหารกลางวัน ณ ภัตตาคาร (เมนูพิเศษ...Sea Food)**

จากนั้นนำท่านไปชม **"May Fourth Square จัตุรัส 54"** เป็นหนึ่งในแลนด์มาร์คที่สำคัญของเมืองชิงเต่า ตั้งอยู่ริมอ่าวฟู่ซาน ทำให้สามารถมองเห็นทิวทัศน์ของทะเล และยังสามารถมองเห็นศูนย์กีฬาทางเรือโอลิมปิกชิงเต่าที่อยู่ใกล้เคียงกันได้อีกด้วย ชื่อของจัตุรัสแห่งนี้มีที่มาจาก "ขบวนการ 4 พฤษภาคม" (May Fourth Movement) ซึ่งเป็นเหตุการณ์สำคัญในประวัติศาสตร์จีนที่เกิดขึ้นเมื่อวันที่ 4 พฤษภาคม ค.ศ. 1919 โดยเป็นขบวนการประท้วงของนักศึกษาและปัญญาชนในกรุงปักกิ่ง เพื่อแสดงการต่อต้านการตัดสินใจของสนธิสัญญาแวร์ซายส์ที่ยกดินแดนชิงเต่าซึ่งเคยเป็นของเยอรมนีให้กับญี่ปุ่นแทนที่จะคืนให้แก่จีนในฐานะประเทศผู้ชนะสงครามโลกครั้งที่ 1 จัตุรัสนี้ถูกสร้างขึ้นในปี 1997 เพื่อรำลึกถึงเหตุการณ์ดังกล่าวและเป็นสัญลักษณ์ของจิตวิญญาณแห่งความรักชาติ ประติมากรรม ***"ลมแห่งเดือนพฤษภาคม" (The Wind of May)*** เป็นสัญลักษณ์ที่โดดเด่นที่สุดของจัตุรัส เป็นประติมากรรมเหล็กกล้าขนาดใหญ่สีแดง มีความสูง 30 เมตรมีรูปร่างเกลียวที่บิดหมุนขึ้นสู่ท้องฟ้า ซึ่งสื่อถึงจิตวิญญาณแห่งการต่อสู้และความรักชาติ

หลังจากนั้นทุกท่านเพลิดเพลินกับการช้อปปิ้งกันต่อที่ **ถนนคนเดินไถตง (Taidong Pedestrian Street)** แหล่งช้อปปิ้งที่คึกคักที่สุดแห่งหนึ่งของเมืองชิงเต่า ซึ่งได้รับการขนานนามว่าเป็น "หนานจิงของชิงเต่า" เปรียบได้กับถนนหนานจิง

ของเซี่ยงไฮ้ หรือถนนหวังฝูจิ่งแห่งกรุงปักกิ่งเลยทีเดียว ย่านนี้เป็นศูนย์รวมความบันเทิงและการจับจ่ายที่เต็มไปด้วยชีวิตชีวา นักท่องเที่ยวและคนท้องถิ่นนิยมมาเดินเล่น ช้อปปิ้ง และลิ้มลองอาหารอร่อยหลากหลายชนิด โดยตลอดสองข้างทางเรียงรายไปด้วยร้านค้าทุกประเภท ตั้งแต่ห้างสรรพสินค้าขนาดใหญ่ไปจนถึงร้านเล็ก ๆ ที่จำหน่ายเสื้อผ้า รองเท้า ของใช้ทั่วไป รวมถึงของฝากและของที่ระลึกน่ารักมากมาย เมื่อยามค่ำคืน ถนนเส้นนี้จะเปลี่ยนบรรยากาศเป็นตลาดกลางคืนสุดคึกคัก เต็มไปด้วยร้านอาหารริมทางและของว่างท้องถิ่นหลากรสชาติ กลิ่นหอมชวนชิมตลอดเส้นทาง จนได้รับฉายาว่าเป็น สวรรค์ของนักชิม อีกแห่งหนึ่งของเมืองชิงเต่า

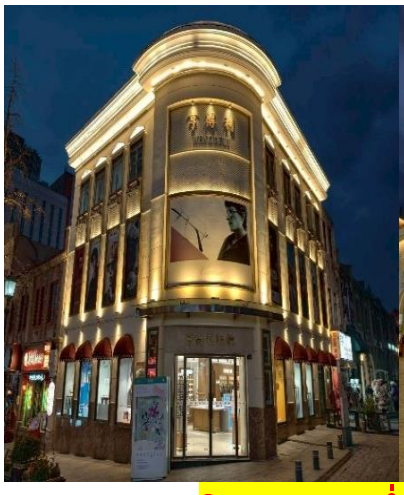
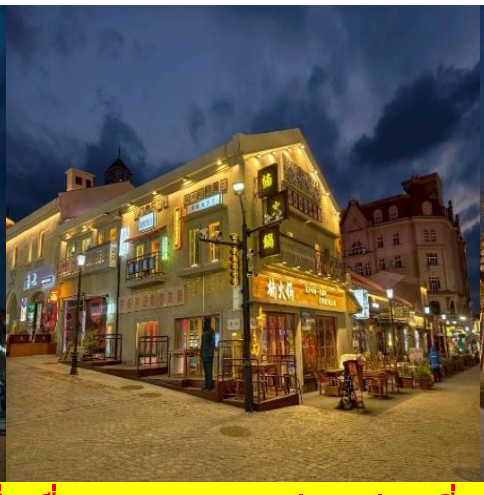

อิสระอาหารค่ำเพื่อความสะดวกแก่การท่องเที่ยว

พักที่ Holiday Inn Express Qingdao หรือเทียบเท่า 4*

วันที่เจ็ด	สนามบินชิงเต่า-กรุงเทพฯ (TAO-CAN AQ1020/11.40-14.55) (CAN-BKK AQ1265/20.20-21.50) (B/-/-)
เช้า	**บริการอาหารเช้า ณ ห้องอาหารของโรงแรม** สมควรแก่เวลานำท่านเดินทางสู่สนามบินชิงเต่า
11:40 น.	ออกเดินทางจาก**สนามบินชิงเต่าโดยสายการบิน 9 Air (AQ)** เที่ยวบิน AQ1020
14:55 น.	เดินทางถึงสนามบินกวางโจว นำท่านผ่านด่านตรวจคนเข้าเมืองขาเข้า จากนั้นให้ท่านพักผ่อนภายในอาคารผู้โดยสาร และรอต่อเครื่องไปกลับประเทศไทย (สัมภาระที่โหลดใต้ท้องเครื่องจะถูกส่งตรงไปยังสนามบินปลายทางสนามบินสุวรรณภูมิ) (Checked-through baggage)
20:20 น.	ออกเดินทางจาก**สนามบินกวางโจวโดยสายการบิน 9 Air (AQ) เที่ยวบิน AQ1265**
21:50 น.	เดินทางถึง สนามบินสุวรรณภูมิ กรุงเทพฯ โดยสวัสดิภาพ

☺ ☺ ☺ ☺ ☺

หมายเหตุ**

โปรแกรมและรายละเอียดของการเดินทางอาจมีการเปลี่ยนแปลงได้ ทั้งนี้ขึ้นอยู่กับสภาวะภายนอกที่บริษัทไม่สามารถควบคุมได้ อาทิเช่น ภาวะอากาศ พายุเข้า รถติดหนัก เหตุสุดวิสัยต่างๆ ที่ไม่สามารถคาดการณ์หรือล่วงหน้าโดยทาง บริษัทฯจะคำนึงถึงผลประโยชน์และความปลอดภัยของผู้ร่วมเดินทางเป็นสำคัญ

สำคัญมาก!! พาสปอร์ต(Passport) ควรมีอายุมากกว่า 6 เดือนก่อนเดินทาง

พาสปอร์ตต้องไม่มีรอยขีดเขียน ไม่มีรอยขาด หรือลักษณะบวมจากการโดนน้ำ บริษัทฯ สงวนสิทธิ์ไม่รับผิดชอบ กรณีที่ท่านส่งหนังสือเดินทางหมดอายุ หรือผิดเล่มมาให้

เด็กอายุต่ำกว่า 18 ปี กรณีไม่ได้เดินทางกับพ่อแม่

ต้องมีหนังสือยินยอมให้ผู้เยาว์เดินทางไปต่างประเทศ ซึ่งออกโดยอำเภอ หรือสำนักงานเขตฯ ที่พ่อแม่มีชื่ออยู่ในทะเบียนบ้านเท่านั้น พร้อมระบุชื่อ-สกุลของญาติที่เดินทางกับเด็ก และวันที่เดินทางไป-กลับ อย่างชัดเจนในเอกสารยินยอม

ข้อควรระวัง

ท่านใดที่ต้องออกตั๋วภายในประเทศ (เครื่องบิน,รถทัวร์,รถไฟ) กรุณาแจ้งเจ้าหน้าที่บริษัททัวร์ให้ทราบและคอนเฟิร์มการเดินทางก่อนทุกครั้ง หากท่านทำการจองตั๋วเครื่องก่อนที่ท่านจะได้รับการคอนเฟิร์มการเดินทางจากบริษัท ทางบริษัทจะไม่รับผิดชอบในทุกกรณี

อัตราค่าบริการรวม

- ค่าตั๋วเครื่องบินเดินทางไป-กลับ ชั้นประหยัดตามเส้นทาง และสายการบิน รวมถึงค่าภาษีสนามบิน **(น้ำหนักโหลดท่านละไม่เกิน 20 กิโลกรัม ท่านละ 1 ใบ / ถือขึ้นเครื่อง 7 กิโลกรัม)**
- ค่าที่พักระดับ 4 ดาว ตามมาตรฐานโรงแรมประเทศจีน (ห้องละ 2-3 ท่าน)

โปรดทราบ...เรื่องห้องพัก

กรณีพัก 3 ท่านถ้าวันที่เข้าพักห้องโรงแรม ***ไม่มีห้อง TRP (3 ท่าน)*** อาจจำเป็นต้องแยกพัก 2 ห้อง (มีค่าใช้จ่ายพักเดี่ยวเพิ่ม)
กรณีห้อง TWN BED (เตียงเดี่ยว 2 เตียง) ซึ่งโรงแรมไม่มีหรือเต็ม ทางบริษัทขอปรับเป็นห้อง DOUBLE BED แทนโดยมิต้องแจ้งให้ทราบล่วงหน้า หรือหากต้องการห้องพักแบบ DOUBLE BED (1 เตียงใหญ่) ซึ่งโรงแรมไม่มีหรือเต็ม ทางบริษัทขอปรับเป็นห้อง TWIN BED แทนโดยมิต้องแจ้งให้ทราบล่วงหน้า
กรณีห้องพักในเมืองที่ระบุไว้ในโปรแกรมมีเทศกาลวันหยุดยาว มีงานประชุมหรืองานแฟร์ต่างๆ บริษัทขอจัดที่พักในเมืองใกล้เคียงแทน

- ค่าพาหนะนำเที่ยวตลอดเส้นทาง
- ค่าอาหารแต่ละมื้อ
- ค่าเข้าชมตามสถานที่ต่างๆ
- ค่าประกันอุบัติเหตุระหว่างการเดินทาง ท่านละ 1 ล้านบาท กรณีรักษาพยาบาล 5 แสนบาท(เงื่อนไขตามกรมธรรม์)

อัตราค่าบริการไม่รวม

- ค่าน้ำหนักกระเป๋าเดินทางที่เกินจากสายการบินกำหนดไว้
- ค่าธรรมเนียมน้ำมัน และภาษีสนามบิน ในกรณีที่สายการบินมีการปรับขึ้นราคา
- ค่าใช้จ่ายส่วนตัว อาทิเช่น ค่าโทรศัพท์, ค่าซักรีด, ค่าอาหาร และเครื่องดื่มนอกเหนือจากในรายการ
- ค่าภาษีมูลค่าเพิ่ม 7% และภาษีหัก ณ ที่จ่าย 3% (กรณีลูกค้าต้องการใบเสร็จรับเงินแบบเต็มรูปแบบ)
- **ค่าสินน้ำใจ(ทิปไกด์)สำหรับมัคคุเทศก์ท้องถิ่น, คนขับรถ ท่านละ 2,000.- บาท/ทริป**

****สำหรับหัวหน้าทัวร์ ขึ้นอยู่กับความพึงพอใจในการบริการ****

- ค่าทิปพนักงานยกกระเป๋าที่โรงแรม (ใบละ 5 หยวน/ครั้ง), ค่าทิปต่าง ๆ หากท่านใช้บริการ
- หากวีซ่ากรุ๊ปยกเลิก ท่านจะต้องทำวีซ่าเดียว ซึ่งจะต้องมีค่าใช้จ่ายเพิ่มเติม
- ค่าดำเนินการคัดกรองตรวจหาเชื้อ RT-PCR หรือ ATK ในกรณีที่ประเทศจีนต้องให้ตรวจ
- ค่าวีซ่าจีนสำหรับชาวต่างชาติ

การชำระค่าทัวร์

มัดจำท่านละ10,000.- บาท (ภายใน 3 วันหลังการจอง)
ชำระส่วนที่เหลือ ก่อนเดินทาง 21 วัน

*กรณียกเลิกการเดินทางน้อยกว่า 30 วันทำการ บริษัทฯ ขอสงวนสิทธิ์ในการคืนค่ามัดจำ
*หรือหักค่าทัวร์ตามค่าใช้จ่ายที่เกิดขึ้นจริง โดยไม่สามารถขอคืนเงินได้ทุกกรณี

เงื่อนไขการสำรองที่นั่ง

1. กรณียกเลิกการเดินทางน้อยกว่า 30 วันทำการ และช่วงวันหยุดยาว หรือวันหยุดเทศกาลกรุณาแจ้งยกเลิกการเดินทางมากกว่า 45วัน บริษัทฯ ขอสงวนสิทธิ์ในการคืนค่ามัดจำ หรือ หักค่าใช้จ่ายที่เกิดขึ้นจริง

2. กรณีท่านไม่ผ่านการอนุมัติวีซ่าของประเทศจีน หรือถูกปฏิเสธการเข้าประเทศจีน ด้วยเหตุผลใดก็ตาม บริษัทฯ ขอสงวนสิทธิ์ในการคืนค่าทัวร์ หรือหักค่าใช้จ่ายที่เกิดขึ้นจริง โดยไม่สามารถขอคืนเงินได้ทุกกรณี

3. หากท่านไม่ชำระมัดจำตามที่กำหนด ขออนุญาตยกเลิกการจองให้ลูกค้าท่านอื่น หากท่านชำระไม่ครบตามจำนวน บริษัทฯถือว่าท่านยกเลิกการเดินทาง โดยปริยาย เมื่อท่านได้ชำระเงินบางส่วน หรือทั้งหมด บริษัทฯ ถือว่าท่านได้ยอมรับ เงื่อนไข และข้อตกลงต่างๆ ตามที่ได้ระบุไว้

4. หากท่านชำระเงินในบางส่วนแล้ว โปรดส่งสำเนาการโอนเงินมาทางอีเมลล์ ให้เซลล์ที่ท่านติดต่อ และส่งรายชื่อผู้จอง โดยผู้เดินทางจะต้องส่งสำเนาหนังสือเดินทาง (Passport) ตัวจริง

5. หากไม่ส่งสำเนาหนังสือเดินทาง (Passport) มาให้ทางบริษัทฯ ขอสงวนสิทธิ์ไม่รับผิดชอบค่าเสียหายอันเกิดจากความผิดพลาดจากการสะกด ชื่อ-นามสกุล และอื่นๆ เพื่อใช้ในการจองตั๋วเครื่องบินทั้งสิ้น

<u>เมื่อท่านจองทัวร์ และชำระมัดจำแล้ว</u>
<u>ถือว่าท่านได้ยอมรับในเงื่อนไขตามที่บริษัทกำหนดไว้ข้างต้น</u>

เงื่อนไขการยกเลิกการเดินทาง

กรณีลูกค้าเลื่อนการเดินทาง หรือ ยกเลิกการเดินทาง

ตามเงื่อนไขของรายการทัวร์ นักท่องเที่ยวต้องแจ้งการยกเลิกหรือเลื่อนการเดินทาง เพื่อลงนามยืนยันการยกเลิกเดินทางเป็นลายลักษณ์อักษรเท่านั้น

แจ้งยกเลิกก่อนเดินทาง **30** วัน

กรณียกเลิกการเดินทางน้อยกว่า 30 วันทำการ และช่วงวันหยุดยาว บริษัทฯ ขอสงวนสิทธิ์ใน **คืนค่ามัดจำทัวร์ หรือ ค่าใช้จ่ายที่เกิดขึ้นจริง** อาทิเช่น ค่ามัดจำที่นั่งสายการบิน

แจ้งยกเลิกก่อนเดินทาง **15-29** วัน

กรณียกเลิกการเดินทางน้อยกว่า15-29 วันทำการ หรือช่วงวันหยุดยาว **เก็บค่าใช้จ่าย 50% ของค่าทัวร์ หรือ ค่าใช้จ่ายที่เกิดขึ้นจริง** หรือหากมีค่าใช้จ่ายที่มากกว่าค่ามัดจำ ขอสงวนสิทธิ์ในการเรียกเก็บเพิ่มเติม

แจ้งยกเลิกก่อนเดินทาง **0-14** วัน

กรณียกเลิกการเดินทางน้อยกว่า 0-14วันทำการ หรือช่วงวันหยุดยาว

เก็บค่าใช้จ่าย 100 % ของค่าทัวร์

ในวันเดินทาง หากท่านไม่ประสงค์เดินทางหรือไม่สามารถเดินทางพร้อมกับคณะได้ ขอสงวนสิทธิ์ในการไม่คืนค่าทัวร์ทุกกรณี

รายการทัวร์ดังกล่าว

รวมประกันอุบัติเหตุระหว่างเดินทาง ตาม พรบ.ท่องเที่ยว

ท่านสามารถซื้อแผนประกันสุขภาพเพิ่มเติม ได้ด้วยท่านเองหรือติดต่อทางบริษัทประกันภัยที่ท่านไว้ใจ

ข้อตกลงความคุ้มครอง	ความคุ้มครอง
1. เสียชีวิต สูญเสียอวัยวะ สายตา หรือ ทุพพลภาพสิ้นเชิง อบ.1 (P.A.1 Loss of Life, Dismemberment, Loss of Sight or Total Permanent Disability)	1,000,000
2. การรักษาพยาบาลต่ออุบัติเหตุแต่ละครั้ง ต่อคน ต่อระยะเวลาเดินทาง ไม่เกินวงเงิน (Medical Expenses due to accident, per each Accident)	500,000
ขยายความคุ้มครองหมวดค่ารักษาพยาบาลจากข้อ 2	
2.1 ผลกระทบจากการก่อการร้าย 30,000 บาท	
2.2 การรักษาพยาบาล จาก การเล่นสกี การดำน้ำแบบ Snorkeling ผู้โดยสารเรือ Speed Boat Banana Boat เจ็ทสกี เรือลากร่ม และ Sea Walker ที่อยู่ภายใต้การดูแลและรับผิดชอบของผู้ถือกรมธรรม์ประกันภัย	
2.3 การรักษาพยาบาล จากอาหารเป็นพิษ 100,000 บาท/คน	
2.4 ชดเชยรายได้ในกรณีเข้ารักษาพยาบาลจากอุบัติเหตุวันละ 1,000 บาท สูงสุด 30 วัน	
2.5 การส่งศพกลับภูมิลำเนากรณีเสียชีวิตจากอุบัติเหตุ สูงสุด 100,000 บาท/คน	
2.6 ค่าเคลื่อนย้ายเพื่อการรักษา กรณีเกิดอุบัติเหตุ ไม่เกิน 100,000 บาท/คน	

เงื่อนไขความคุ้มครอง

1.ความคุ้มครองและผลประโยชน์จำกัดความรับผิดชอบต่อการสูญเสียจากอุบัติเหตุแต่ละครั้งสูงสุด 100,000,000 บาท ภายใต้กรมธรรม์มาตรฐานสำหรับธุรกิจนำเที่ยว

2.ผู้ถือกรมธรรม์ต้องแจ้งรายละเอียดการเดินทาง จำนวน รายชื่อ วันที่เดินทาง ของนักท่องเที่ยว ให้บริษัทฯ ทราบก่อนการเดินทาง

3.อายุผู้เอาประกันภัย : ไม่จำกัด

ข้อยกเว้น

1.การเดินทางไปหรือผ่านในประเทศต่อไปนี้ อัฟกานิสถาน, อาเซอร์ไบจัน, คิวบา, อิหร่าน, อิรัก, สาธารณรัฐคีร์กิซ, เลบานอน, ลิเบีย,สาธารณรัฐนิการากัว,เกาเหลี(เหนือ), ปากีสถาน, ซีเรีย, ทาจิกิสถาน, เติร์กเมนิสถาน, ปาเลสไตน์, อุซเบกิสถาน, อิสราเอล, ซูดาน, บุรุนดี, รวันดา, ไลบีเรีย, เอธิโอเปีย, เอริเทรีย,แองโกลา, แอลจีเรีย และเฮติ

2.ข้อยกเว้นเป็นไปตามกรมธรรม์ประกันอุบัติเหตุเดินทางสำหรับธุรกิจนำเที่ยวและมัคคุเทศก์ (แบบพิเศษ)

หมายเหตุ

- กรณีผู้ร่วมคณะยินดีที่จะเดินทางน้อยกว่า 15 ท่าน ทางบริษัทฯขอสงวนสิทธิ์ ไม่มีหัวหัวหน้าทัวร์ (มีไกด์ท้องถิ่นตลอดการเดินทาง)

- กรณีเจ้าหน้าที่ตรวจคนเข้าเมืองของประเทศนั้น ๆ ปฏิเสธการเข้า-ออก ด้วยเหตุผลใดก็ตาม ถือเป็นเหตุผลซึ่งอยู่นอกเหนืออำนาจ และความรับผิดชอบ ทางบริษัทฯ ขอสงวนสิทธิ์ที่จะไม่คืนเงินทั้งหมด

- กรณีท่านเดินทางช่วงเทศกาลต้องมีการยืนยันที่นั่งกับทางสายการบิน และทางโรงแรม โดยการผ่านตัวแทนทั้งใน และต่างประเทศ รวมถึงเที่ยวบินพิเศษ และเที่ยวบินเหมาลำ ทางบริษัทฯ ขอสงวนสิทธิ์ในการไม่คืนเงินทั้งหมด

- บริษัทฯ ขอสงวนสิทธิ์ที่จะไม่รับผิดชอบค่าใช้จ่ายใดๆ ในกรณีที่เกิดเหตุสุดวิสัยที่บริษัทไม่สามารถควบคุมได้ เช่น การยกเลิกเที่ยวบิน การเปลี่ยนตารางเวลาบิน หรือความล่าช้าของสายการบิน, อุบัติเหตุ, ภัยธรรมชาติ, การนัดหยุดงาน, การก่อจลาจล หรือสิ่งของสูญหายตามสถานที่ต่าง ๆ

- บริษัทฯ ขอสงวนสิทธิ์ที่จะเปลี่ยนแปลงราคา โดยไม่ต้องแจ้งให้ทราบล่วงหน้า ในกรณีที่มีการขึ้นลงของเงินตราต่างประเทศ และจากการปรับขึ้นค่าน้ำมันของสายการบิน

- บริษัทฯ ขอสงวนสิทธิ์ในการเปลี่ยนแปลงรายการท่องเที่ยวได้ตามความเหมาะสม ทั้งนี้จะยึดถือผลประโยชน์ของคณะผู้เดินทางเป็นสำคัญ โดยบริษัทฯ ยังคงรักษามาตรฐานการบริการไว้คงเดิม

- บริษัทฯ ขอสงวนสิทธิ์ เมื่อท่านเดินทางไปพร้อมคณะแล้วท่านงดใช้บริการใด หรือไม่เดินทางพร้อมคณะ ถือว่าท่านสละสิทธิ์ ซึ่งไม่สามารถเรียกร้องค่าบริการ และไม่สามารถขอเงินคืนได้ ไม่ว่ากรณีใดๆ ทั้งสิ้น ในกรณีที่ผู้ร่วมเดินทางไม่ครบตามจำนวน ทางบริษัทฯ ขอสงวนสิทธิ์เลื่อนการเดินทาง

- บริษัทฯ ขอสงวนสิทธิ์เมื่อท่านเดินทางไปพร้อมคณะ แล้วท่านงดใช้บริการใด หรือไม่เดินทางพร้อมคณะถือว่าท่านสละสิทธิ์ ไม่อาจเรียกร้องค่าบริการ และเงินคืน ไม่ว่ากรณีใด ๆ ทั้งสิ้น

- บริษัทฯ ขอสงวนสิทธิ์เลื่อนการเดินทางในกรณีที่มีผู้ร่วมคณะเป็นผู้ใหญ่ไม่ครบจำนวนตามที่แจ้งไว้

แจ้งเพื่อทราบ

กรณีที่ลูกค้าจองทัวร์ และชำระมัดจำแล้ว ถือว่าท่านได้ยอมรับในเงื่อนไขตามที่บริษัทกำหนดไว้ข้างต้น